

3-

7.3

3-

7.3

3-

7.3

3-

(Windows)

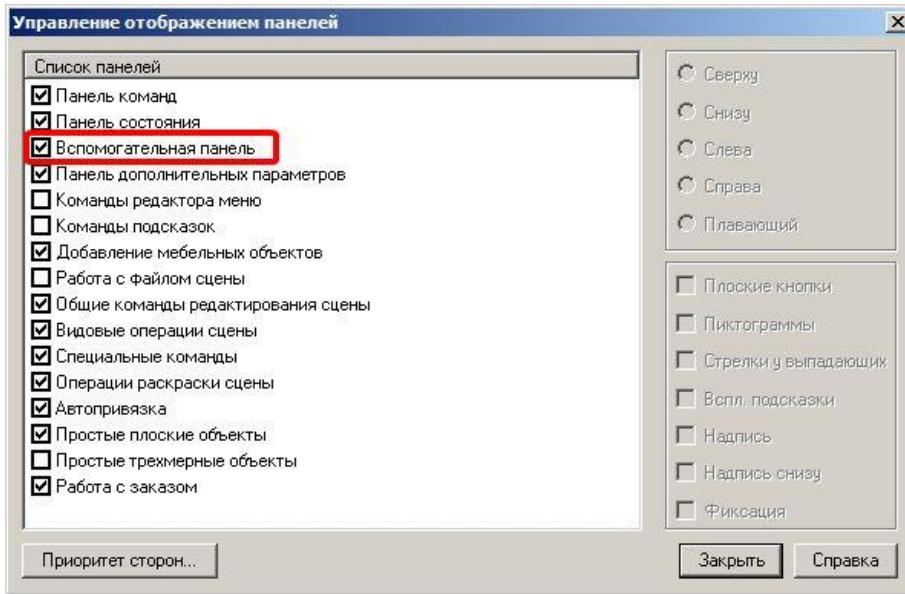

1.

Drag-and-drop:

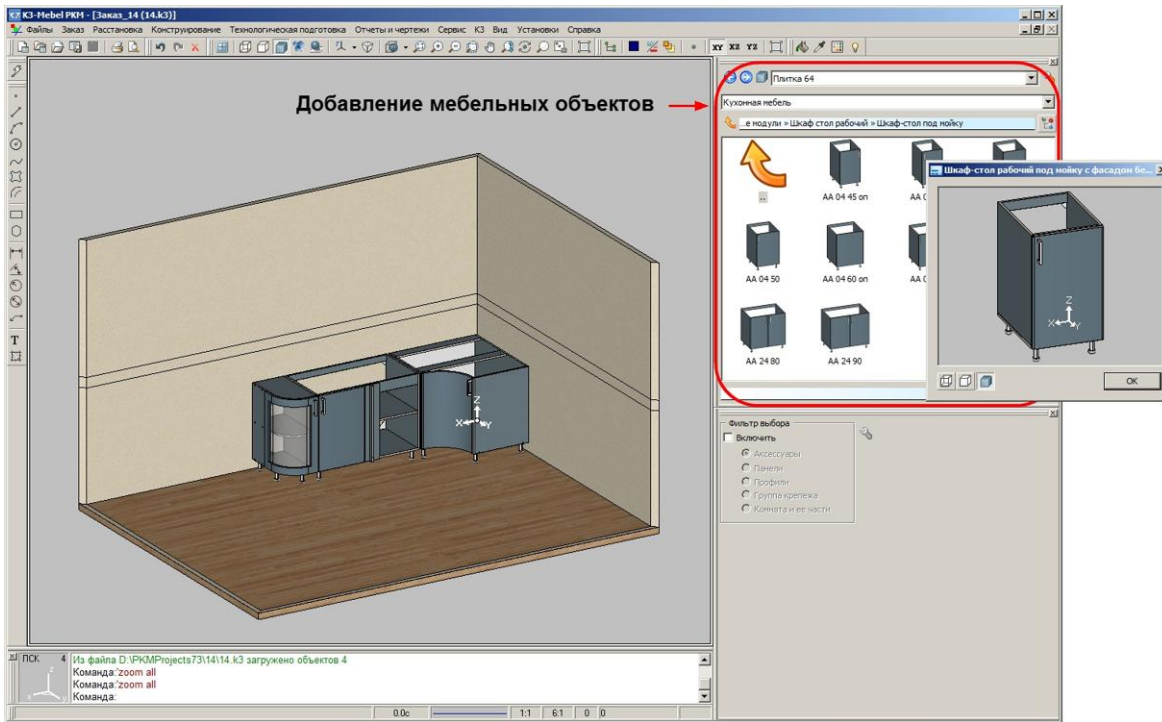

2.

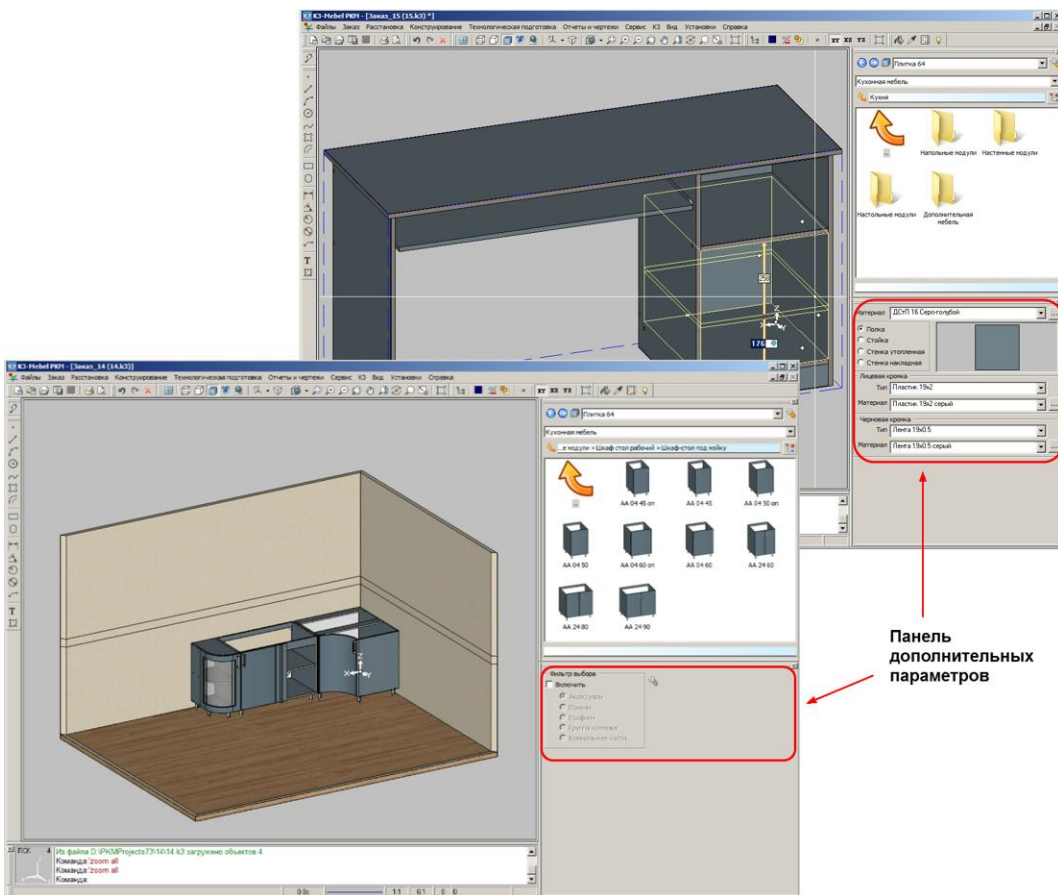

3.

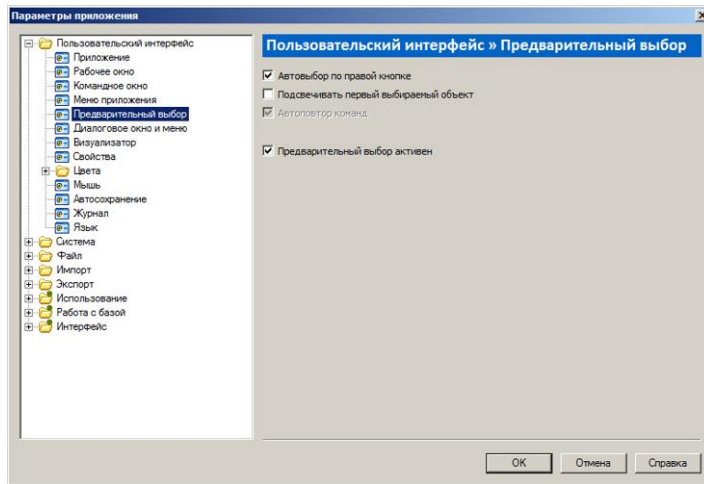

1.

) (/ :

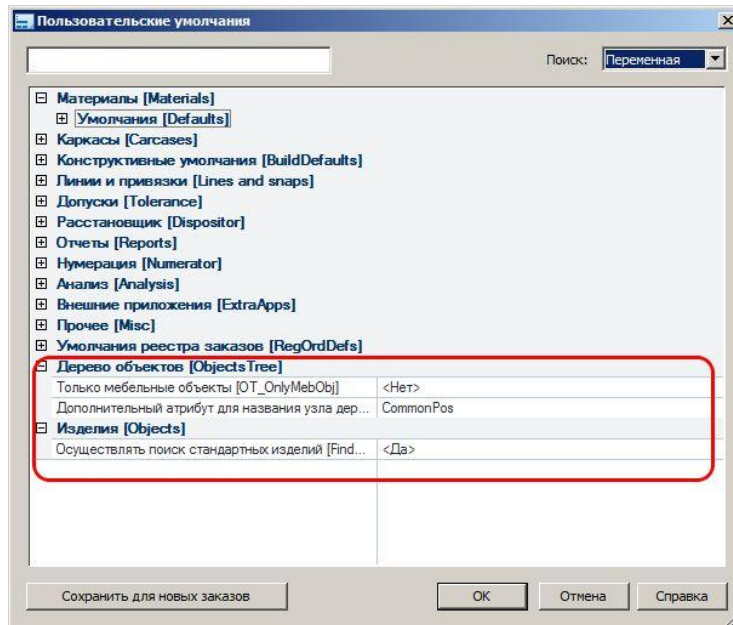

2.

(/) . + +

1.

Tab.

α ()

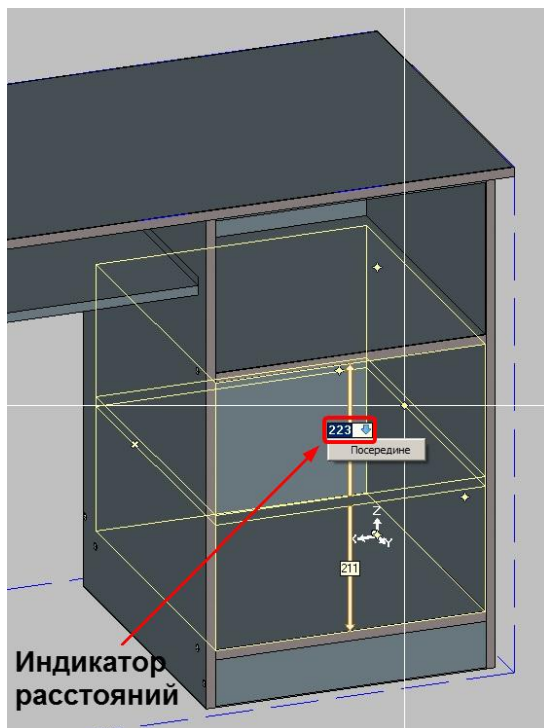

2.

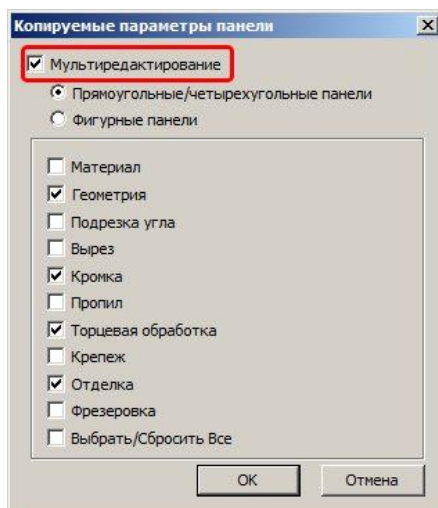

3.

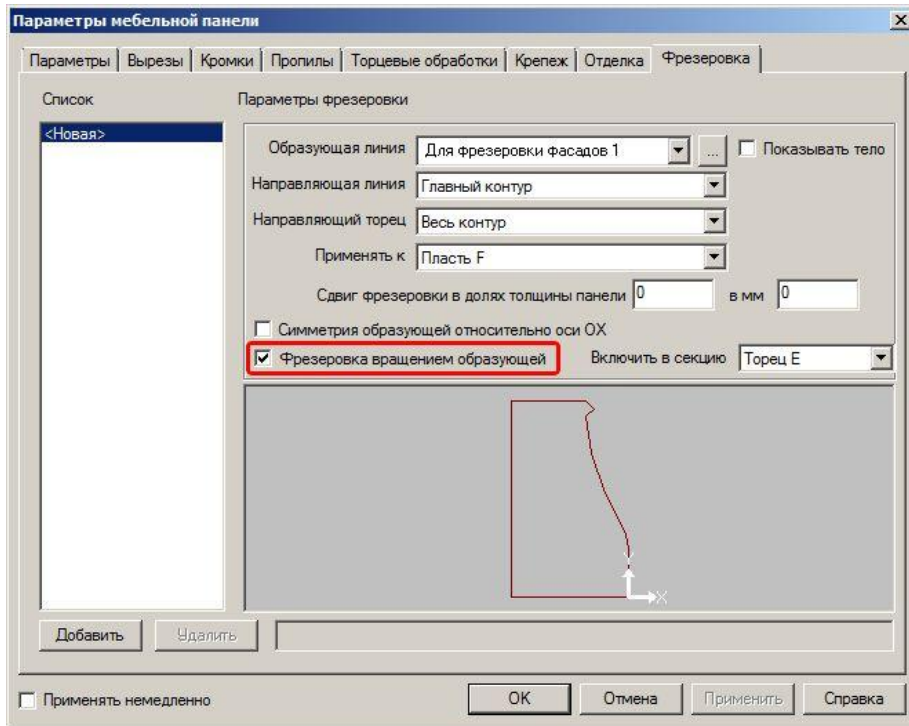

4.

(Thickness)

5.

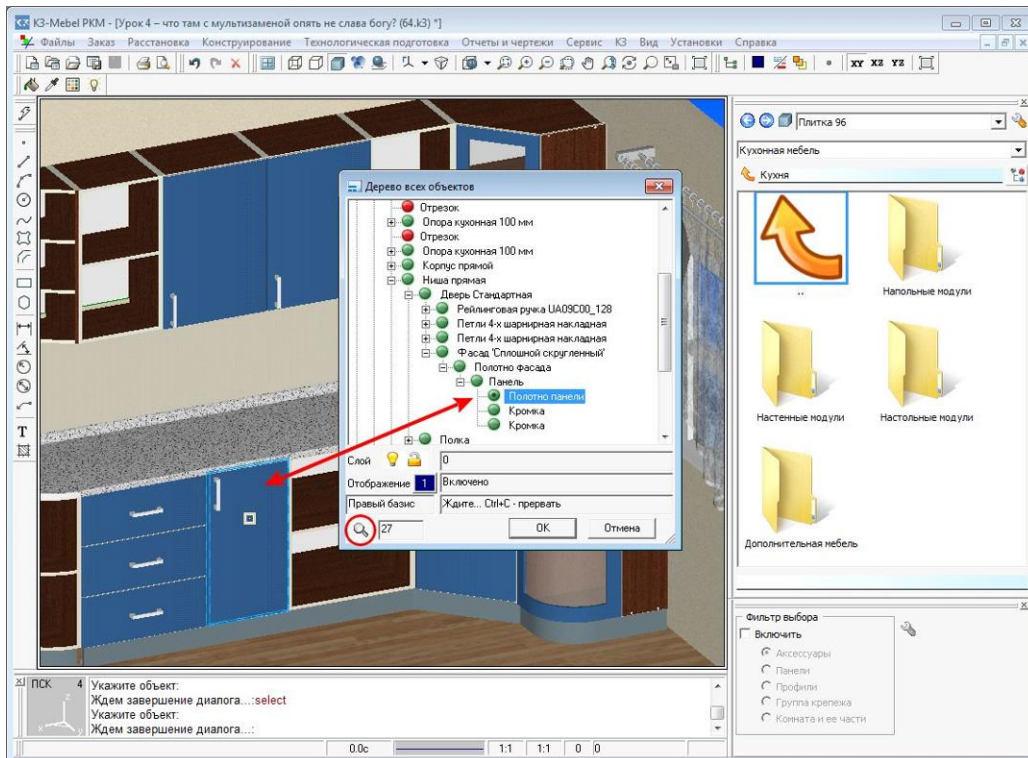

1.

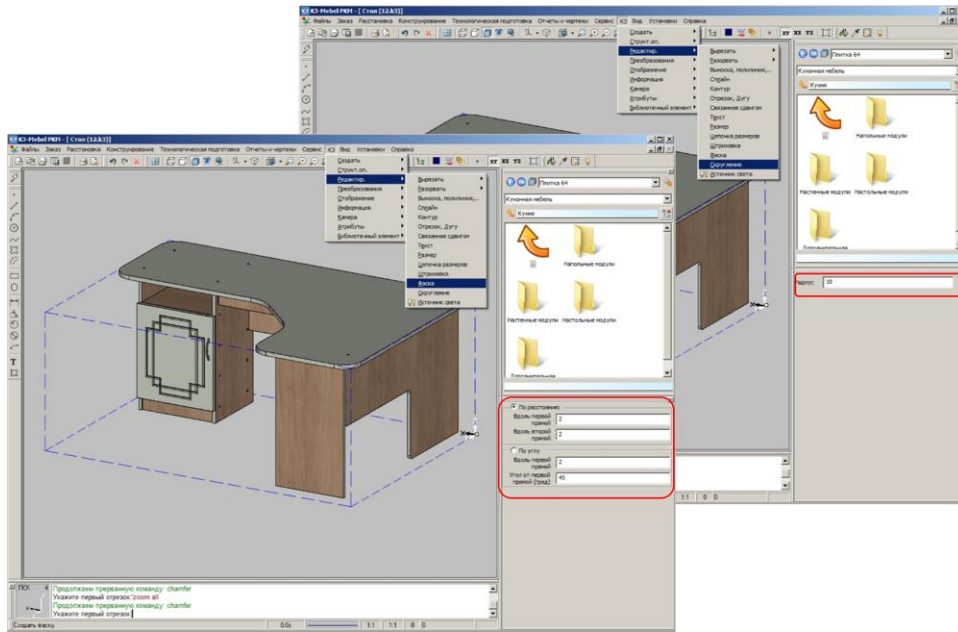

2.

Tab.

3.

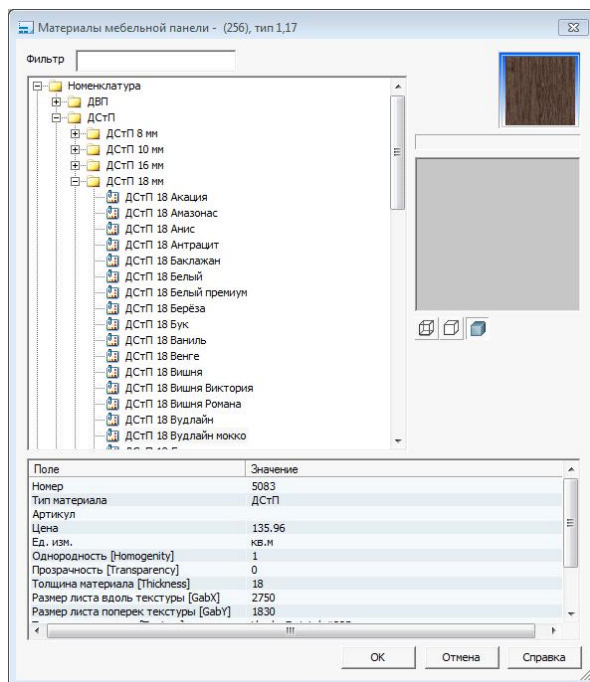

- Beaver
- Holzher
- CM1325ATC

1.

Заказ № 23 от 09.08.2012 Стойка-ресепшн			
Дата исполнения:			
Этикетка			
23(ID = 8) "Изделие № 1" № 1 Полка №1 ДСтП 38 Берёза 861 X 1498,1 008001001018 См. чертеж (Г)(О)	<i>Пластик 40x1 серый</i> 23(ID = 8) "Изделие № 1" № 1 Полка со скруглением №2 ДСтП 38 Берёза 1498 X 1498 008002001011 См. чертеж (К)(О)	<i>Пластик 40x1 серый</i>	<i>Пластик 40x1 серый</i>
<i>Пластик 40x1 серый</i> 23(ID = 8) "Изделие № 1" № 1 Полка со скруглением №3 ДСтП 38 Берёза 1498 X 1498 008003001011 См. чертеж (К)(О)	<i>Пластик 40x1 серый</i> 23(ID = 8) "Изделие № 1" № 1 Стойка №4 ДСтП 38 Берёза 861 X 348 008004001010 См. чертеж (О)	<i>Пластик 40x1 серый</i>	<i>Пластик 40x1 серый</i>

ID заказа

Номер панели

**Количество панелей с таким номером
Обработки панели:**

- 0x0001 - признак криволинейности панели
- 0x0002 - признак наличия хотя бы одного пропила
- 0x0004 - признак наличия хотя бы одного торцевого паза
- 0x0008 - признак гнутой панели
- 0x0010 - признак наличия хотя бы одной отделки

(() () () () -

ID.
(E, D, B, -).

2.

3.

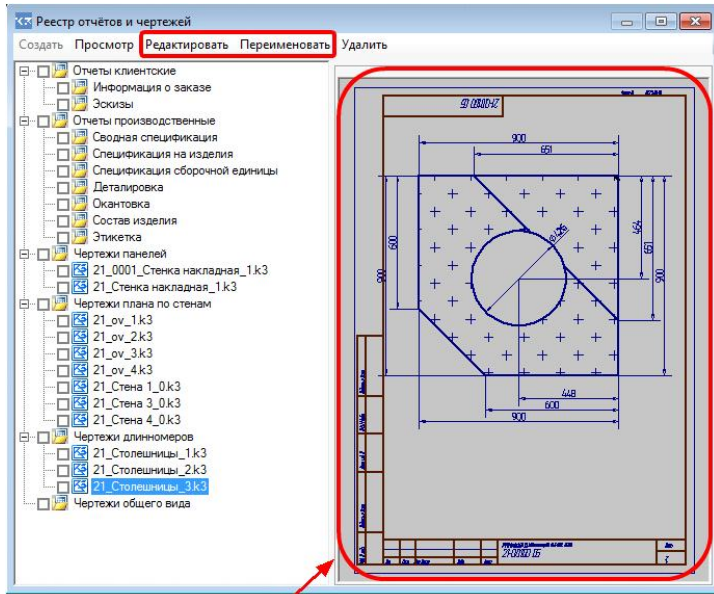

предварительный просмотр

4.

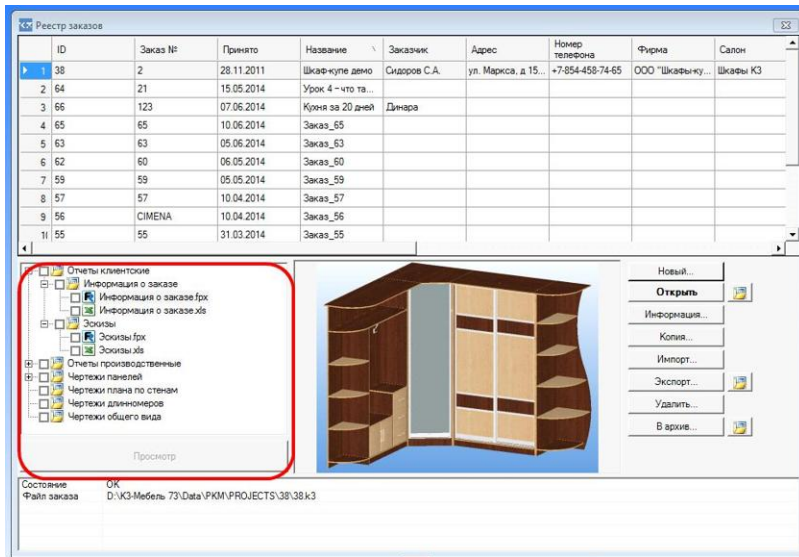

1.

2.

3.

4.

3/

/ / /) _____ (

, (3/ / /)

3/ / / / _____ / / / (

)